EG 421 / GL 475: "Verleih uns Frieden gnädiglich"

Melodie: Martin Luther 1529
Satz: Sönke Kraft 2016, Lizenz: cc-by-sa 3.0
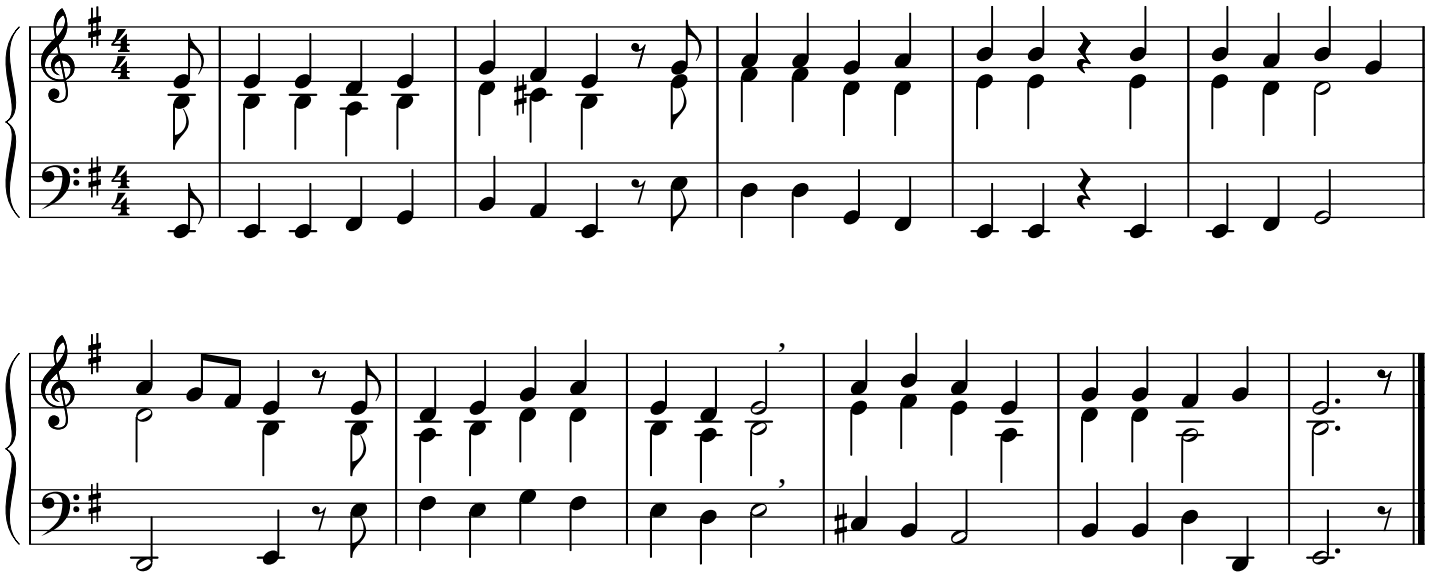
GL 475 an Neumen angelehnte Notation (Viertelnotenköpfe ohne Hälse)