Choralvorspiel "Lobt Gott, ihr Christen alle gleich"

Choralmelodie: Nikolaus Herman 1554
Choral: EG 27, EG 73, GL 247
Vorspiel: Sönke Kraft 2011, Lizenz: cc-by-sa 3.0
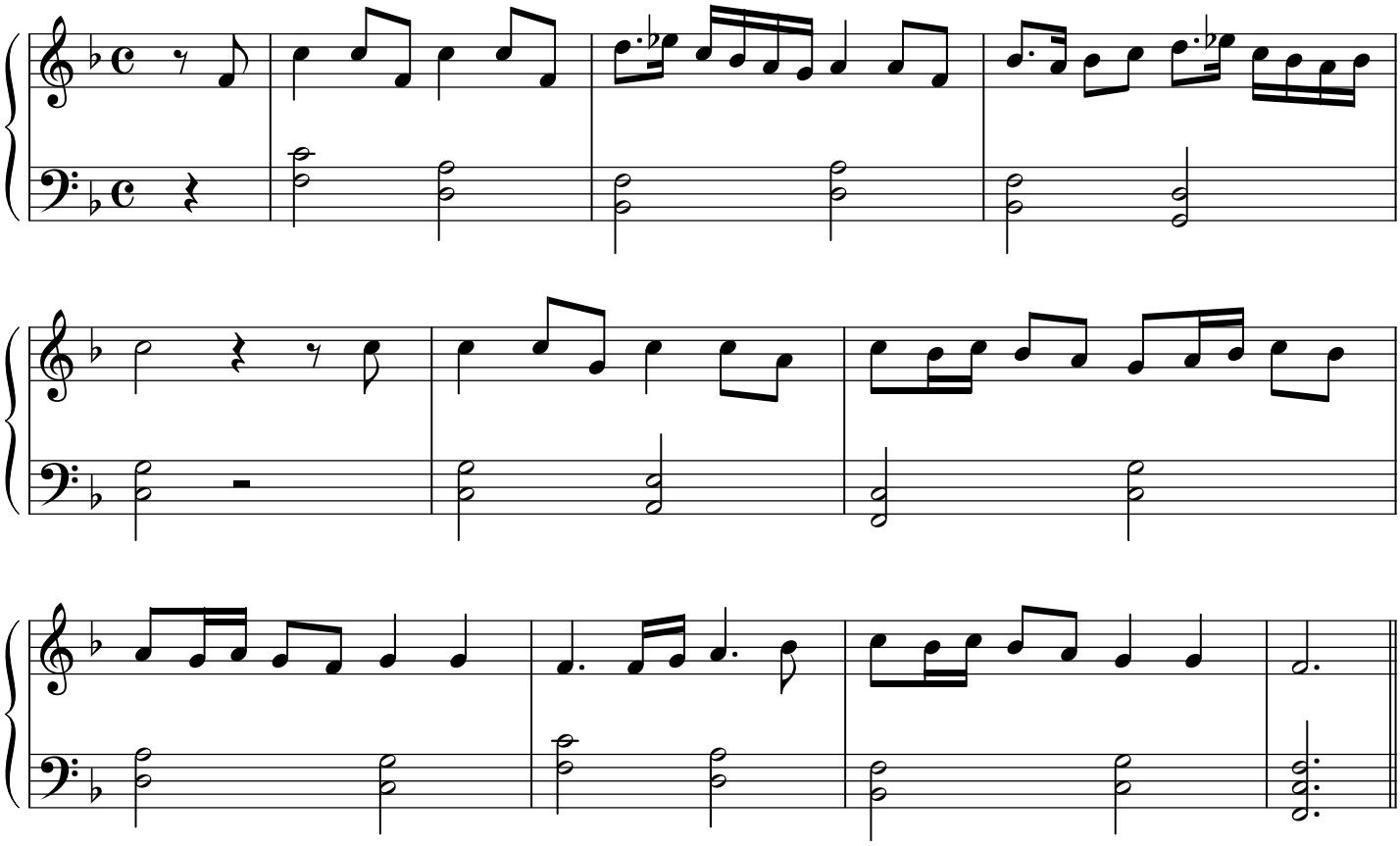
Regal 8'
im Stil eines Renaissance-Tanzes zu spielen